

Схема расположения границ публичного сервитута для размещения ВЛ-0,4 кВ от КТП-2 Корпово в кадастровых кварталах: 53:17:0060201, 53:17:0060401, 53:17:0060608, на земельных участках: 53:17:0060401:156, 53:17:0060201:79, 53:17:0060201:138, 53:17:0060201:57, 53:17:0060201:113, 53:17:0060201:129, 53:17:0060201:99, 53:17:0060201:92, 53:17:0060201:102, 53:17:0060401:68, 53:17:0060401:71, 53:17:0060401:72, 53:17:0060201:137, 53:17:0060608:42, 53:17:0060401:154, 53:17:0060401:150, 53:17:0060201:243, 53:17:0060201:251, 53:17:0060201:246, 53:17:0060201:234, 53:17:0000000:2871(9), 53:17:0060401:162, 53:17:60201:374

Утверждена

Администрации
Старорусского муниципального района

Объект электросетевого хозяйства ВЛ-0,4 кВ от КТП-2 Корпово, расположенный:
Российская Федерация, Новгородская область, Старорусский муниципальный район, Взвядское сельское поселение, д. Корпово

Площадь испрашиваемого сервитута 10904 кв. м.

Обзорная схема

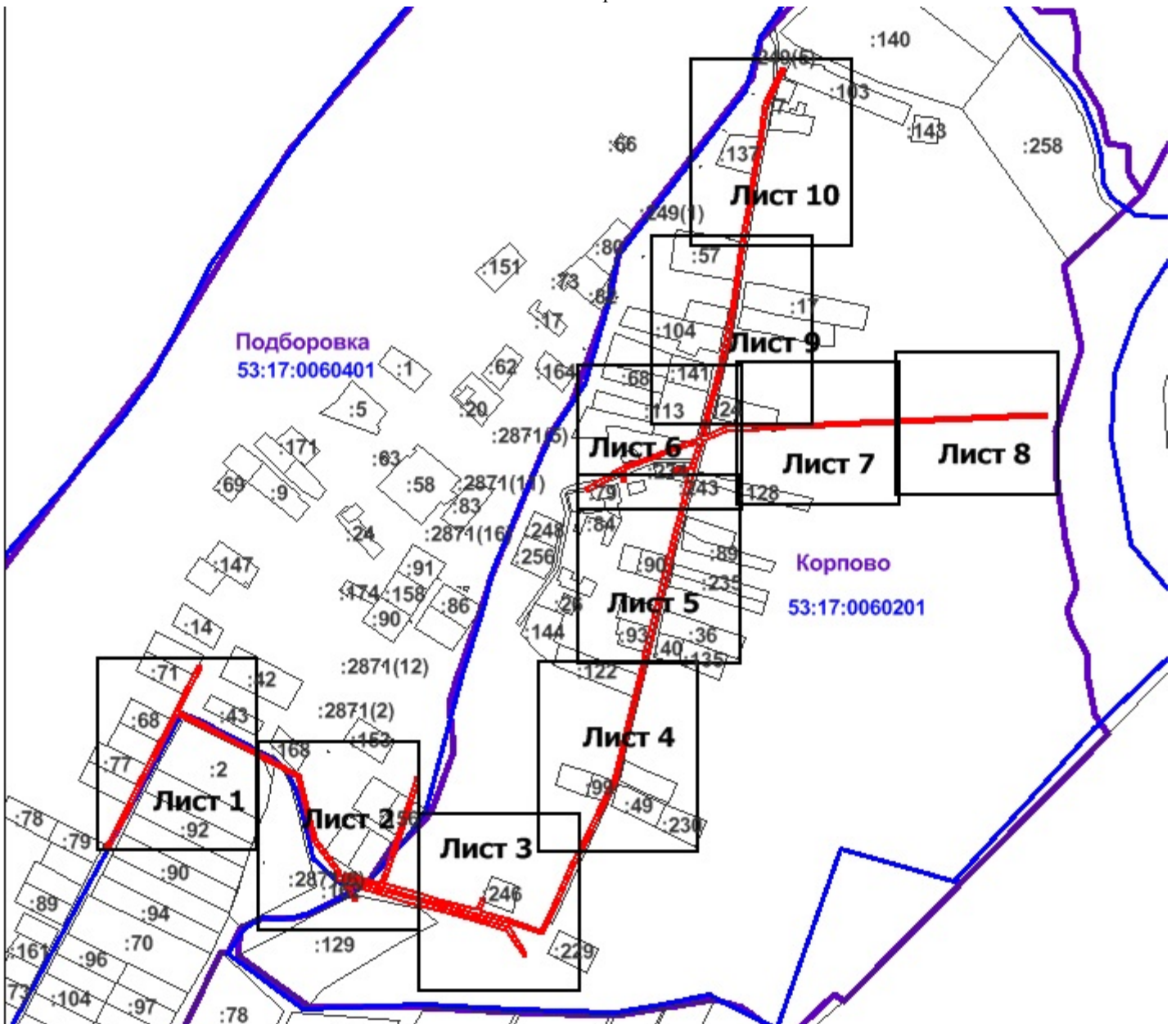

Условные обозначения приведены на листе 12.



Номер регистрации	АНДРЕЕВА	Масштаб	1:7000
ООО «КРТ Система»	Валентинсвна	Дата	Лист 1
Кадастровый инженер	Подпись	30.09.2020	Листов 16
Андреева О.В.			

Схема расположения границ публичного сервитута для размещения ВЛ-0,4 кВ от КТП-2 Корпово в кадастровых кварталах: 53:17:0060201, 53:17:0060401, 53:17:0060608, на земельных участках: 53:17:0060401:156, 53:17:0060201:79, 53:17:0060201:138, 53:17:0060201:57, 53:17:0060201:113, 53:17:0060201:129, 53:17:0060201:99, 53:17:0060201:92, 53:17:0060201:102, 53:17:0060401:68, 53:17:0060401:71, 53:17:0060401:72, 53:17:0060201:137, 53:17:0060608:42, 53:17:0060401:154, 53:17:0060401:150, 53:17:0060201:243, 53:17:0060201:251, 53:17:0060201:246, 53:17:0060201:234, 53:17:0000000:2871(9), 53:17:0060401:162, 53:17:60201:374

Утверждена

Администрации Старорусского
муниципального района

Объект электросетевого хозяйства ВЛ-0,4 кВ от КТП-2 Корпово, расположенный: Российская Федерация, Новгородская область, Старорусский муниципальный район, Взвядское сельское поселение, д. Корпово

Выносной лист 1

Площадь испрашиваемого сервитута 10904 кв. м.



Условные обозначения приведены на листе 12.

Номер регистрации			Масштаб
ООО «КРТ Система»			1:1000
Кадастровый инженер	Подпись	Дата	Лист 2
Андреева О.В.		30.09.2020	Листов 16



Схема расположения границ публичного сервитута для размещения ВЛ-0,4 кВ от КТП-2 Корпово в кадастровых кварталах: 53:17:0060201, 53:17:0060401, 53:17:0060608, на земельных участках: 53:17:0060401:156, 53:17:0060201:79, 53:17:0060201:138, 53:17:0060201:57, 53:17:0060201:113, 53:17:0060201:129, 53:17:0060201:99, 53:17:0060201:92, 53:17:0060201:102, 53:17:0060401:68, 53:17:0060401:71, 53:17:0060401:72, 53:17:0060201:137, 53:17:0060608:42, 53:17:0060401:154, 53:17:0060401:150, 53:17:0060201:243, 53:17:0060201:251, 53:17:0060201:246, 53:17:0060201:234, 53:17:0000000:2871(9), 53:17:0060401:162, 53:17:60201:374

Утверждена

Администрации Старорусского муниципального района

Объект электросетевого хозяйства ВЛ-0,4 кВ от КТП-2 Корпово, расположенный: Российская Федерация, Новгородская область, Старорусский муниципальный район, Взвядское сельское поселение, д. Корпово

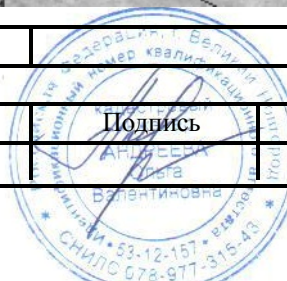
Площадь испрашиваемого сервитута 10904 кв. м.

Выносной лист 2

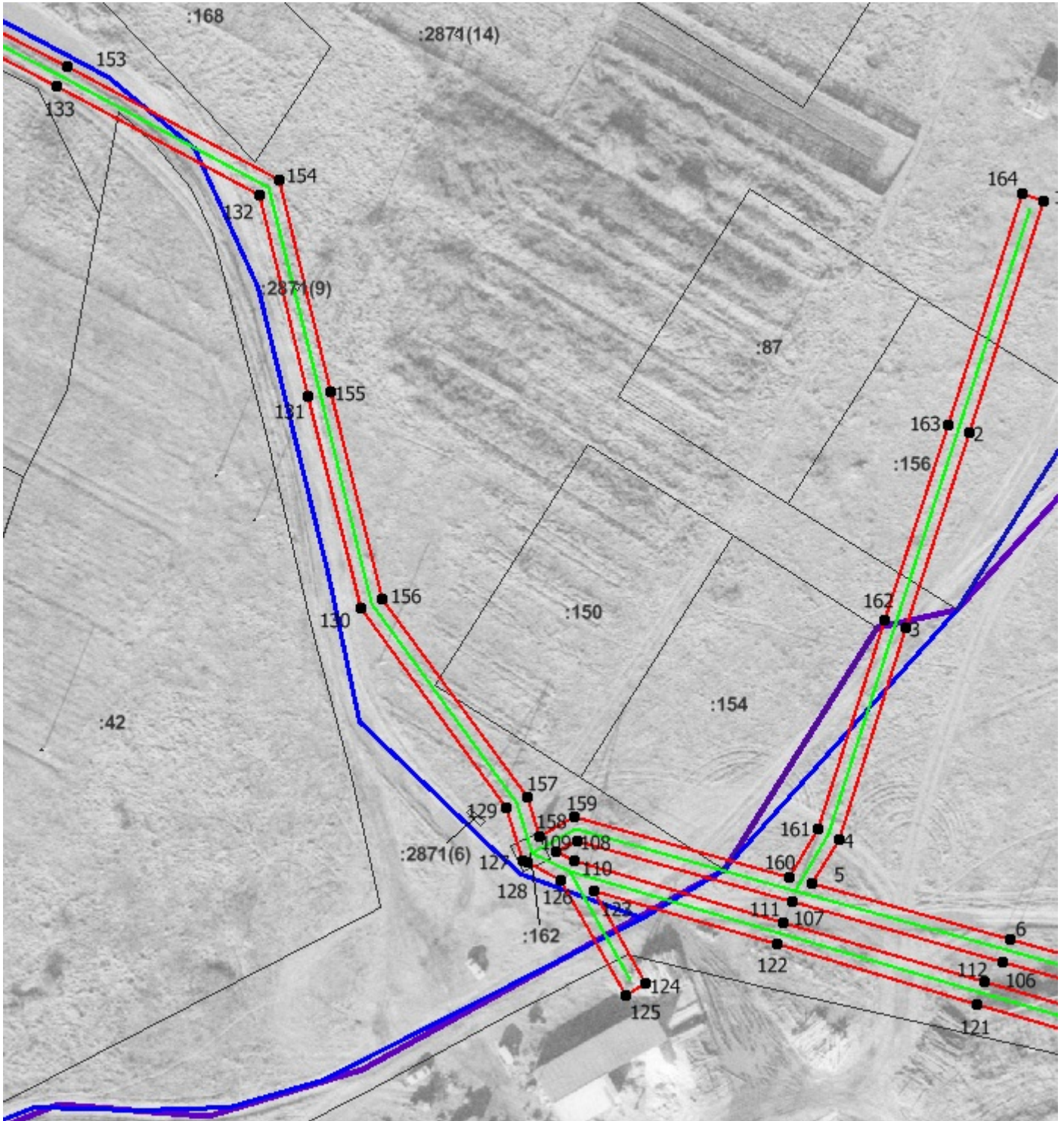

Условные обозначения приведены на листе 12.



Номер регистрации	ООО «КРТ Система»		Масштаб
Кадастровый инженер	Подпись	Дата	Лист 3
Андреева О.В.		30.09.2020	Листов 16

Схема расположения границ публичного сервитута для размещения ВЛ-0,4 кВ от КТП-2 Корпово в кадастровых кварталах: 53:17:0060201, 53:17:0060401, 53:17:0060608, на земельных участках: 53:17:0060401:156, 53:17:0060201:79, 53:17:0060201:138, 53:17:0060201:57, 53:17:0060201:113, 53:17:0060201:129, 53:17:0060201:99, 53:17:0060201:92, 53:17:0060201:102, 53:17:0060401:68, 53:17:0060401:71, 53:17:0060401:72, 53:17:0060201:137, 53:17:0060608:42, 53:17:0060401:154, 53:17:0060401:150, 53:17:0060201:243, 53:17:0060201:251, 53:17:0060201:246, 53:17:0060201:234, 53:17:0000000:2871(9), 53:17:0060401:162, 53:17:60201:374

Утверждена

Администрации Старорусского
муниципального района

Объект электросетевого хозяйства ВЛ-0,4 кВ от КТП-2 Корпово, расположенный: Российская Федерация, Новгородская область, Старорусский муниципальный район, Взвядское сельское поселение, д. Корпово

Площадь испрашиваемого сервитута 10904 кв. м.

Выносной лист 3



Условные обозначения приведены на листе 12.



Номер регистрации	ООО «КРТ Система»	Масштаб	1:1000
Кадастровый инженер	Андреева О.В.	Дата	30.09.2020
		Лист	4
		Листов	16

Схема расположения границ публичного сервитута для размещения ВЛ-0,4 кВ от КТП-2 Корпово в кадастровых кварталах: 53:17:0060201, 53:17:0060401, 53:17:0060608, на земельных участках: 53:17:0060401:156, 53:17:0060201:79, 53:17:0060201:138, 53:17:0060201:57, 53:17:0060201:113, 53:17:0060201:129, 53:17:0060201:99, 53:17:0060201:92, 53:17:0060201:102, 53:17:0060401:68, 53:17:0060401:71, 53:17:0060401:72, 53:17:0060201:137, 53:17:0060608:42, 53:17:0060401:154, 53:17:0060401:150, 53:17:0060201:243, 53:17:0060201:251, 53:17:0060201:246, 53:17:0060201:234, 53:17:0000000:2871(9), 53:17:0060401:162, 53:17:60201:374

Утверждена

Администрации Старорусского
муниципального района

Объект электросетевого хозяйства ВЛ-0,4 кВ от КТП-2 Корпово, расположенный: Российская Федерация, Новгородская область, Старорусский муниципальный район, Взвядское сельское поселение, д. Корпово

Площадь испрашиваемого сервитута 10904 кв. м.

Выносной лист 4



Условные обозначения приведены на листе 12.

Номер регистрации			Масштаб
ООО «КРТ Система»			1:1000
Кадастровый инженер	Подпись	Дата	Лист 5
Андреева О.В.	АНДРЕЕВА Валентиновна	30.09.2020	Листов 16



Схема расположения границ публичного сервитута для размещения ВЛ-0,4 кВ от КТП-2 Корпово в кадастровых кварталах: 53:17:0060201, 53:17:0060401, 53:17:0060608, на земельных участках: 53:17:0060401:156, 53:17:0060201:79, 53:17:0060201:138, 53:17:0060201:57, 53:17:0060201:113, 53:17:0060201:129, 53:17:0060201:99, 53:17:0060201:92, 53:17:0060201:102, 53:17:0060401:68, 53:17:0060401:71, 53:17:0060401:72, 53:17:0060201:137, 53:17:0060608:42, 53:17:0060401:154, 53:17:0060401:150, 53:17:0060201:243, 53:17:0060201:251, 53:17:0060201:246, 53:17:0060201:234, 53:17:0000000:2871(9), 53:17:0060401:162, 53:17:60201:374

Утверждена

Администрации Старорусского
муниципального района

Объект электросетевого хозяйства ВЛ-0,4 кВ от КТП-2 Корпово, расположенный: Российская Федерация, Новгородская область, Старорусский муниципальный район, Взвядское сельское поселение, д. Корпово

Площадь испрашиваемого сервитута 10904 кв. м.

Выносной лист 5



Условные обозначения приведены на листе 12.



Номер регистрации	ООО «КРТ Система»	Масштаб	1:1000
Кадастровый инженер	Подпись	Дата	Лист 6
Андреева О.В.		30.09.2020	Листов 16

Схема расположения границ публичного сервитута для размещения ВЛ-0,4 кВ от КТП-2 Корпово в кадастровых кварталах: 53:17:0060201, 53:17:0060401, 53:17:0060608, на земельных участках: 53:17:0060401:156, 53:17:0060201:79, 53:17:0060201:138, 53:17:0060201:57, 53:17:0060201:113, 53:17:0060201:129, 53:17:0060201:99, 53:17:0060201:92, 53:17:0060201:102, 53:17:0060401:68, 53:17:0060401:71, 53:17:0060401:72, 53:17:0060201:137, 53:17:0060608:42, 53:17:0060401:154, 53:17:0060401:150, 53:17:0060201:243, 53:17:0060201:251, 53:17:0060201:246, 53:17:0060201:234, 53:17:0000000:2871(9), 53:17:0060401:162, 53:17:60201:374

Утверждена

Администрации Старорусского
муниципального района

Объект электросетевого хозяйства ВЛ-0,4 кВ от КТП-2 Корпово, расположенный: Российская Федерация, Новгородская область, Старорусский муниципальный район, Взвядское сельское поселение, д. Корпово

Площадь испрашиваемого сервитута 10904 кв. м.

Выносной лист 6



Условные обозначения приведены на листе 12.



Номер регистрации		Масштаб
ООО «КРТ Система»		1:1000
Кадастровый инженер	Подпись	Дата
Андреева О.В.		30.09.2020
		Лист 7
		Листов 16

Схема расположения границ публичного сервитута для размещения ВЛ-0,4 кВ от КТП-2 Корпово в кадастровых кварталах: 53:17:0060201, 53:17:0060401, 53:17:0060608, на земельных участках: 53:17:0060401:156, 53:17:0060201:79, 53:17:0060201:138, 53:17:0060201:57, 53:17:0060201:113, 53:17:0060201:129, 53:17:0060201:99, 53:17:0060201:92, 53:17:0060201:102, 53:17:0060401:68, 53:17:0060401:71, 53:17:0060401:72, 53:17:0060201:137, 53:17:0060608:42, 53:17:0060401:154, 53:17:0060401:150, 53:17:0060201:243, 53:17:0060201:251, 53:17:0060201:246, 53:17:0060201:234, 53:17:0000000:2871(9), 53:17:0060401:162, 53:17:60201:374

Утверждена

Администрации Старорусского муниципального района

Объект электросетевого хозяйства ВЛ-0,4 кВ от КТП-2 Корпово, расположенный: Российская Федерация, Новгородская область, Старорусский муниципальный район, Взвядское сельское поселение, д. Корпово

Площадь испрашиваемого сервитута 10904 кв. м.

Выносной лист 7



Условные обозначения приведены на листе 12.



Номер регистрации		Масштаб
ООО «КРТ Система»		1:1000
Кадастровый инженер	Подпись	Дата
Андреева О.В.		30.09.2020
		Лист 8
		Листов 16

Схема расположения границ публичного сервитута для размещения ВЛ-0,4 кВ от КТП-2 Корпово в кадастровых кварталах: 53:17:0060201, 53:17:0060401, 53:17:0060608, на земельных участках: 53:17:0060401:156, 53:17:0060201:79, 53:17:0060201:138, 53:17:0060201:57, 53:17:0060201:113, 53:17:0060201:129, 53:17:0060201:99, 53:17:0060201:92, 53:17:0060201:102, 53:17:0060401:68, 53:17:0060401:71, 53:17:0060401:72, 53:17:0060201:137, 53:17:0060608:42, 53:17:0060401:154, 53:17:0060401:150, 53:17:0060201:243, 53:17:0060201:251, 53:17:0060201:246, 53:17:0060201:234, 53:17:0000000:2871(9), 53:17:0060401:162, 53:17:60201:374

Утверждена

Администрации Старорусского
муниципального района

Объект электросетевого хозяйства ВЛ-0,4 кВ от КТП-2 Корпово, расположенный: Российская Федерация, Новгородская область, Старорусский муниципальный район, Взвядское сельское поселение, д. Корпово

Площадь испрашиваемого сервитута 10904 кв. м.

Выносной лист 8

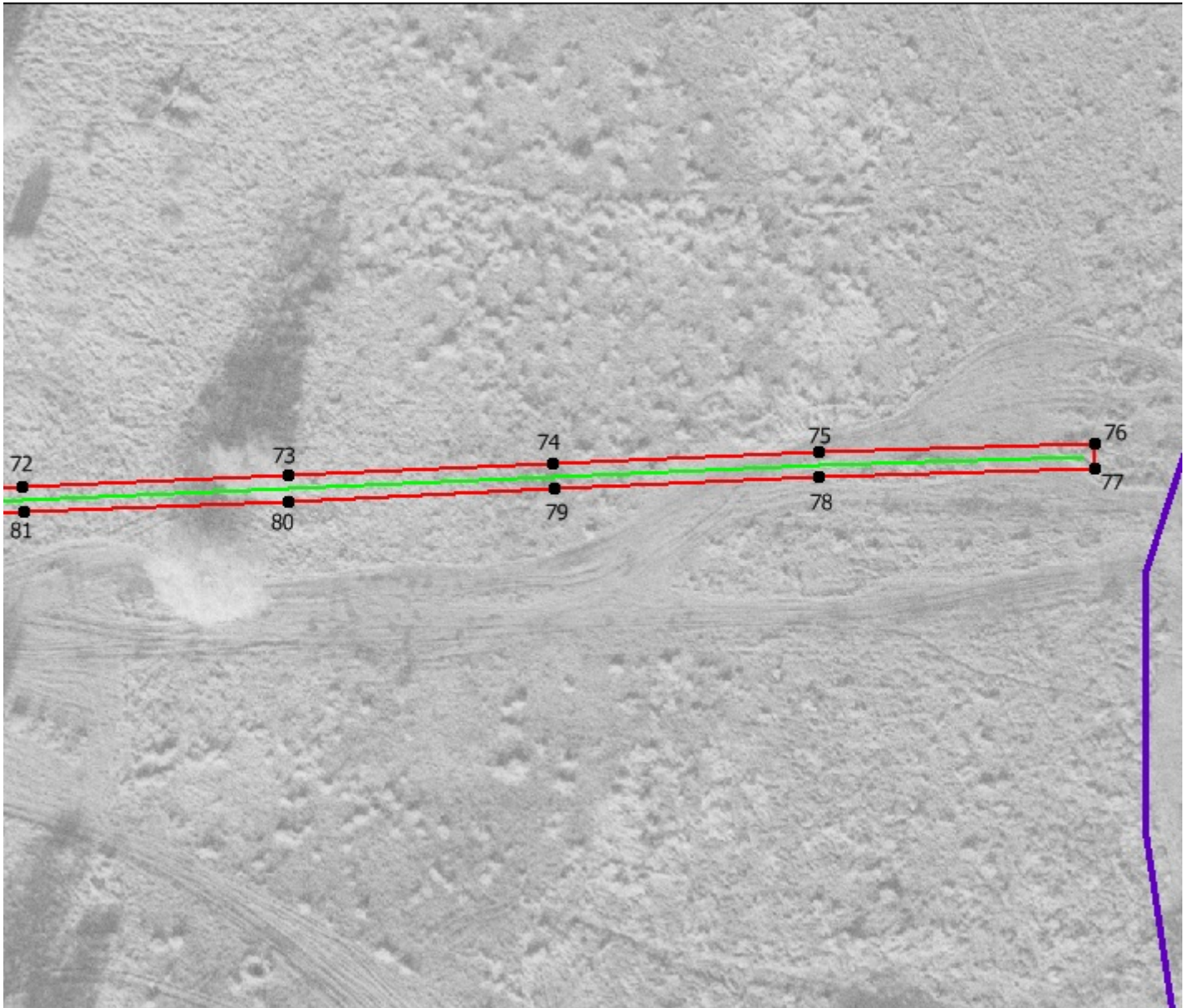

Условные обозначения приведены на листе 12.



Номер регистрации		Масштаб	
ООО «КРТ Система»		1:1000	
Кадастровый инженер	Подпись	Дата	Лист 9
Андреева О.В.		30.09.2020	Листов 16

Схема расположения границ публичного сервитута для размещения ВЛ-0,4 кВ от КТП-2 Корпово в кадастровых кварталах: 53:17:0060201, 53:17:0060401, 53:17:0060608, на земельных участках: 53:17:0060401:156, 53:17:0060201:79, 53:17:0060201:138, 53:17:0060201:57, 53:17:0060201:113, 53:17:0060201:129, 53:17:0060201:99, 53:17:0060201:92, 53:17:0060201:102, 53:17:0060401:68, 53:17:0060401:71, 53:17:0060401:72, 53:17:0060201:137, 53:17:0060608:42, 53:17:0060401:154, 53:17:0060401:150, 53:17:0060201:243, 53:17:0060201:251, 53:17:0060201:246, 53:17:0060201:234, 53:17:0000000:2871(9), 53:17:0060401:162, 53:17:60201:374

Утверждена

Администрации Старорусского
муниципального района

Объект электросетевого хозяйства ВЛ-0,4 кВ от КТП-2 Корпово, расположенный: Российская Федерация, Новгородская область, Старорусский муниципальный район, Взвядское сельское поселение, д. Корпово

Площадь испрашиваемого сервитута 10904 кв. м.

Выносной лист 9



Условные обозначения приведены на листе 12.



Номер регистрации	000 «КРТ Система»	Масштаб	1:1000
Кадастровый инженер	Андреева О.В.	Дата	30.09.2020
Андреева О.В.	Подпись	Дата	Лист 10
		30.09.2020	Листов 16

Схема расположения границ публичного сервитута для размещения ВЛ-0,4 кВ от КТП-2 Корпово в кадастровых кварталах: 53:17:0060201, 53:17:0060401, 53:17:0060608, на земельных участках: 53:17:0060401:156, 53:17:0060201:79, 53:17:0060201:138, 53:17:0060201:57, 53:17:0060201:113, 53:17:0060201:129, 53:17:0060201:99, 53:17:0060201:92, 53:17:0060201:102, 53:17:0060401:68, 53:17:0060401:71, 53:17:0060401:72, 53:17:0060201:137, 53:17:0060608:42, 53:17:0060401:154, 53:17:0060401:150, 53:17:0060201:243, 53:17:0060201:251, 53:17:0060201:246, 53:17:0060201:234, 53:17:0000000:2871(9), 53:17:0060401:162, 53:17:60201:374

Утверждена

Администрации Старорусского
муниципального района

Объект электросетевого хозяйства ВЛ-0,4 кВ от КТП-2 Корпово, расположенный: Российская Федерация, Новгородская область, Старорусский муниципальный район, Взвядское сельское поселение, д. Корпово

Площадь испрашиваемого сервитута 10904 кв. м.

Выносной лист 10



Условные обозначения приведены на листе 12.

Номер регистрации			Масштаб
ООО «КРТ Система»			1:1000
Кадастровый инженер	Подпись	Дата	Лист 11
Андреева О.В.	<i>Андреева</i>	30.09.2020	Листов 16



<p>Схема расположения границ публичного сервитута для размещения ВЛ-0,4 кВ от КТП-2 Корпово в кадастровых кварталах: 53:17:0060201, 53:17:0060401, 53:17:0060608, на земельных участках: 53:17:0060401:156, 53:17:0060201:79, 53:17:0060201:138, 53:17:0060201:57, 53:17:0060201:113, 53:17:0060201:129, 53:17:0060201:99, 53:17:0060201:92, 53:17:0060201:102, 53:17:0060401:68, 53:17:0060401:71, 53:17:0060401:72, 53:17:0060201:137, 53:17:0060608:42, 53:17:0060401:154, 53:17:0060401:150, 53:17:0060201:243, 53:17:0060201:251, 53:17:0060201:246, 53:17:0060201:234, 53:17:0000000:2871(9), 53:17:0060401:162, 53:17:60201:374</p>	<p>Утверждена _____ Администрации Старорусского муниципального района</p>
<p>Объект электросетевого хозяйства ВЛ-0,4 кВ от КТП-2 Корпово, расположенный: Российская Федерация, Новгородская область, Старорусский муниципальный район, Взвядское сельское поселение, д. Корпово</p>	

Площадь испрашиваемого сервитута 10904 кв. м.

Условные обозначения

- - проектные границы публичного сервитута
- - существующая граница земельных участков, сведения о которой в ЕГРН достаточны для определения ее местоположения
- - установленные границы административно-территориальных образований
- - существующее местоположение инженерного сооружения
- :57 - кадастровый номер земельного участка
- 53:17:0060201 - номер кадастрового квартала
- - граница кадастрового квартала
- 1 - обозначение характерных точек границ публичного сервитута



Номер регистрации		Масштаб
ООО «КРТ Система»		1:1000
Кадастровый инженер	Подпись	Дата
Андреева О.В.		30.09.2020
		Лист 12 Листов 16

Площадь публичного сервитута 10904 кв. м.			
Система координат МСК-53 зона 2			
Метод определения координат: метод спутниковых геодезических измерений			
Обозначение характерных точек границы	Координаты, м		Средняя квадратическая погрешность положения характерной точки (Mt), м
	Y	X	
1	534921,80	2189893,64	0,1
2	534881,33	2189880,66	0,1
3	534847,10	2189869,60	0,1
4	534810,12	2189857,94	0,1
5	534802,19	2189853,21	0,1
6	534792,47	2189887,67	0,1
7	534782,45	2189923,00	0,1
8	534772,26	2189958,86	0,1
9	534785,12	2189964,81	0,1
10	534783,44	2189968,43	0,1
11	534771,17	2189962,76	0,1
12	534761,88	2189996,37	0,1
13	534749,71	2190030,91	0,1
14	534784,85	2190047,63	0,1
15	534822,14	2190065,51	0,1
16	534854,71	2190081,21	0,1
17	534885,94	2190096,25	0,1
18	534919,58	2190112,20	0,1
19	534956,79	2190121,33	0,1
20	534995,23	2190131,14	0,1
21	535037,05	2190141,87	0,1
22	535072,95	2190150,73	0,1
23	535110,27	2190160,12	0,1
24	535147,06	2190169,27	0,1
25	535191,49	2190180,26	0,1
26	535231,88	2190190,30	0,1
27	535266,48	2190198,82	0,1
28	535267,96	2190180,58	0,1
29	535271,95	2190180,91	0,1
30	535270,41	2190199,89	0,1
31	535301,32	2190209,81	0,1
32	535292,90	2190185,82	0,1
33	535282,79	2190158,24	0,1
34	535271,50	2190128,08	0,1
35	535256,20	2190128,35	0,1
36	535256,13	2190124,36	0,1
37	535269,39	2190124,12	0,1
38	535245,64	2190084,43	0,1
39	535249,06	2190082,37	0,1
40	535274,69	2190125,18	0,1
41	535286,55	2190156,84	0,1
42	535296,67	2190184,47	0,1

43	535306,08	2190211,28	0,1
44	535341,89	2190220,35	0,1
45	535374,26	2190228,81	0,1
46	535415,76	2190239,60	0,1
47	535450,77	2190245,35	0,1
48	535489,68	2190252,02	0,1
49	535528,04	2190258,04	0,1
50	535567,28	2190264,55	0,1
51	535602,78	2190270,64	0,1
52	535641,22	2190276,92	0,1
53	535683,91	2190283,92	0,1
54	535724,06	2190303,24	0,1
55	535722,33	2190306,83	0,1
56	535682,69	2190287,78	0,1
57	535640,56	2190280,86	0,1
58	535602,13	2190274,58	0,1
59	535566,61	2190268,49	0,1
60	535527,41	2190261,98	0,1
61	535489,03	2190255,97	0,1
62	535450,12	2190249,30	0,1
63	535414,93	2190243,51	0,1
64	535373,26	2190232,68	0,1
65	535340,89	2190224,23	0,1
66	535307,95	2190215,87	0,1
67	535318,40	2190240,55	0,1
68	535320,06	2190278,25	0,1
69	535321,35	2190307,56	0,1
70	535323,35	2190351,52	0,1
71	535324,89	2190392,05	0,1
72	535326,97	2190433,14	0,1
73	535328,74	2190475,44	0,1
74	535330,69	2190517,62	0,1
75	535332,53	2190559,81	0,1
76	535333,93	2190603,76	0,1
77	535329,93	2190603,89	0,1
78	535328,52	2190559,96	0,1
79	535326,70	2190517,81	0,1
80	535324,74	2190475,61	0,1
81	535322,97	2190433,33	0,1
82	535320,88	2190392,22	0,1
83	535319,35	2190351,70	0,1
84	535317,35	2190307,75	0,1
85	535316,07	2190278,43	0,1
86	535314,43	2190241,45	0,1
87	535303,06	2190214,57	0,1
88	535267,74	2190203,24	0,1
89	535230,93	2190194,17	0,1
90	535190,51	2190184,15	0,1
91	535146,09	2190173,16	0,1
92	535109,30	2190164,01	0,1

93	535071,99	2190154,61	0,1
94	535036,07	2190145,75	0,1
95	534994,23	2190135,01	0,1
96	534955,82	2190125,21	0,1
97	534918,23	2190115,98	0,1
98	534884,22	2190099,86	0,1
99	534852,97	2190084,81	0,1
100	534820,42	2190069,12	0,1
101	534783,12	2190051,24	0,1
102	534744,74	2190032,97	0,1
103	534758,07	2189995,17	0,1
104	534767,94	2189959,43	0,1
105	534778,61	2189921,92	0,1
106	534788,63	2189886,58	0,1
107	534799,06	2189849,62	0,1
108	534809,77	2189811,95	0,1
109	534807,80	2189808,44	0,1
110	534806,31	2189811,43	0,1
111	534795,45	2189848,04	0,1
112	534785,06	2189883,16	0,1
113	534774,19	2189920,19	0,1
114	534763,00	2189957,89	0,1
115	534751,98	2189995,98	0,1
116	534722,32	2190015,66	0,1
117	534720,12	2190012,34	0,1
118	534748,54	2189993,46	0,1
119	534759,17	2189956,76	0,1
120	534770,35	2189919,06	0,1
121	534781,22	2189882,03	0,1
122	534791,62	2189846,91	0,1
123	534801,12	2189814,85	0,1
124	534784,72	2189824,04	0,1
125	534782,76	2189820,56	0,1
126	534802,93	2189809,25	0,1
127	534805,90	2189803,29	0,1
128	534806,28	2189802,52	0,1
129	534815,53	2189799,62	0,1
130	534850,40	2189774,19	0,1
131	534887,54	2189765,03	0,1
132	534922,81	2189756,40	0,1
133	534941,75	2189721,06	0,1
134	534959,22	2189686,88	0,1
135	534978,23	2189650,58	0,1
136	534994,05	2189620,69	0,1
137	534956,82	2189601,90	0,1
138	534918,22	2189582,22	0,1
139	534878,95	2189562,37	0,1
140	534840,45	2189542,77	0,1
141	534842,28	2189539,20	0,1
142	534880,75	2189558,81	0,1

143	534920,03	2189578,66	0,1
144	534958,63	2189598,33	0,1
145	534997,69	2189618,05	0,1
146	535021,30	2189630,10	0,1
147	535048,60	2189644,05	0,1
148	535046,78	2189647,60	0,1
149	535019,49	2189633,66	0,1
150	534997,62	2189622,50	0,1
151	534981,79	2189652,45	0,1
152	534962,78	2189688,73	0,1
153	534945,29	2189722,92	0,1
154	534925,50	2189759,86	0,1
155	534888,49	2189768,91	0,1
156	534852,13	2189777,87	0,1
157	534817,36	2189803,23	0,1
158	534810,64	2189805,35	0,1
159	534814,08	2189811,44	0,1
160	534803,32	2189849,23	0,1
161	534811,76	2189854,27	0,1
162	534848,31	2189865,79	0,1
163	534882,56	2189876,86	0,1
164	534923,03	2189889,84	0,1
1	534921,80	2189893,64	0,1